DUIJN HORECAMAKELAARS

vastgoedcert gecertificeerd

Jan Luijkenstraat 22, 1071 CN Amsterdam

Hotel met exploitatie en onroerend goed op unieke locatie nabij het Museumplein



Object specificaties





Referentienummer:	4075
Type:	Hotel
Status:	Actief
Locatie:	
Stadsdeel:	Amsterdam Zuid
Zitplaatsen:	
Ligging:	Aan de Jan Luijkenstraat
Doelgroep:	toeristen

Openingstijden:	
Terras:	Geen
Inrichting:	authentiek
Oppervlakte:	292
Keuken:	
Overname:	€ 3.150.000
Huurprijs:	Kosten koper
Verplichting:	Geen

Informatie over dit object



Nabij het Museumplein in Amsterdam wordt deze hotelexploitatie, inclusief het onroerend goed, ter overname aangeboden. De Jan Luijkenstraat is gelegen in het Museumkwartier, op loopafstand van het Rijksmuseum, het Van Gogh Museum, het Stedelijk Museum en het Vondelpark. Deze omgeving behoort tot de meest bezochte delen van Amsterdam en trekt het gehele jaar door een groot aantal nationale en internationale bezoekers.

Dit karakteristieke hoekpand beschikt over circa 292 m², verdeeld over de drie bovenste bouwlagen, en verkeert in een verzorgde staat. Het hotel beschikt over 14 kamers. Een deel van de kamers beschikt over eigen sanitair, terwijl andere kamers gebruikmaken van sanitaire voorzieningen op de gang. Daarnaast beschikt het hotel over een verzorgde ontbijtzaal met een schitterend uitzicht.

Het betreft de overname van zowel de exploitatie als het onroerend goed. Het pand staat op eigen grond, waardoor geen sprake is van erfpacht.

Deze hotelaccommodatie met exploitatie en onroerend goed nabij het Museumplein in Amsterdam is nu beschikbaar voor overname.

DUIJN HORECAMAKELAARS

vastgoedcert gecertificeerd

Locatie Amsterdam Zuid

Ref.nr.: 4075









DUIJN HORECAMAKELAARS

vastgoedcert gecertificeerd

Locatie Amsterdam Zuid

Ref.nr.: 4075

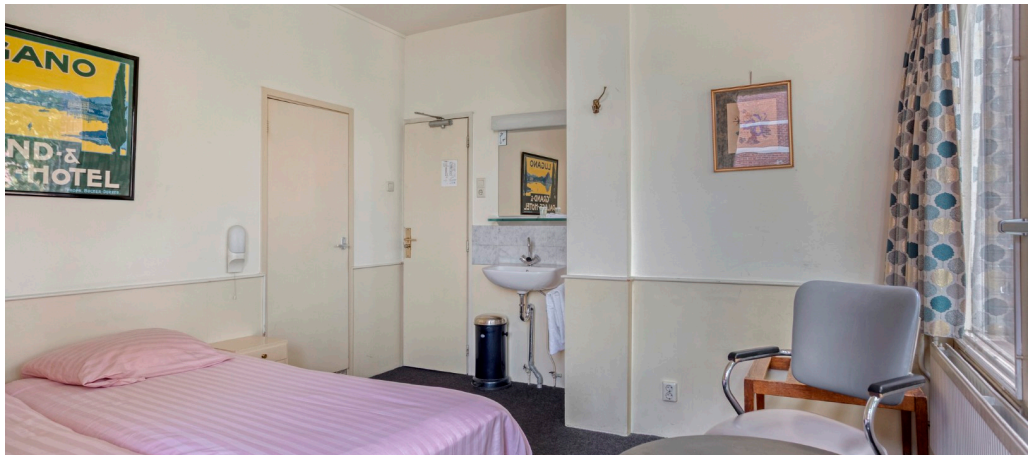







DUIJN HORECAMAKELAARS

vastgoedcert gecertificeerd

Locatie Amsterdam Zuid

Ref.nr.: 4075









DUIJN HORECAMAKELAARS

vastgoedcert gecertificeerd

Locatie Amsterdam Zuid

Ref.nr.: 4075



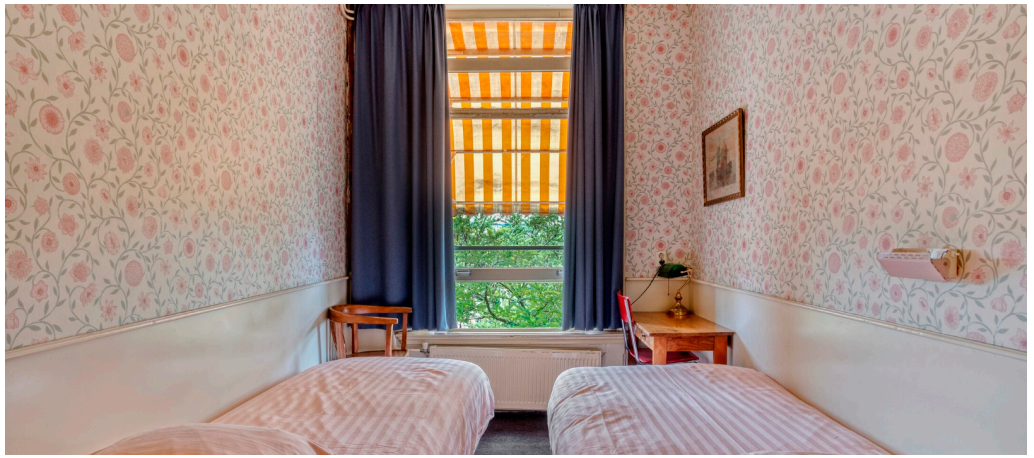

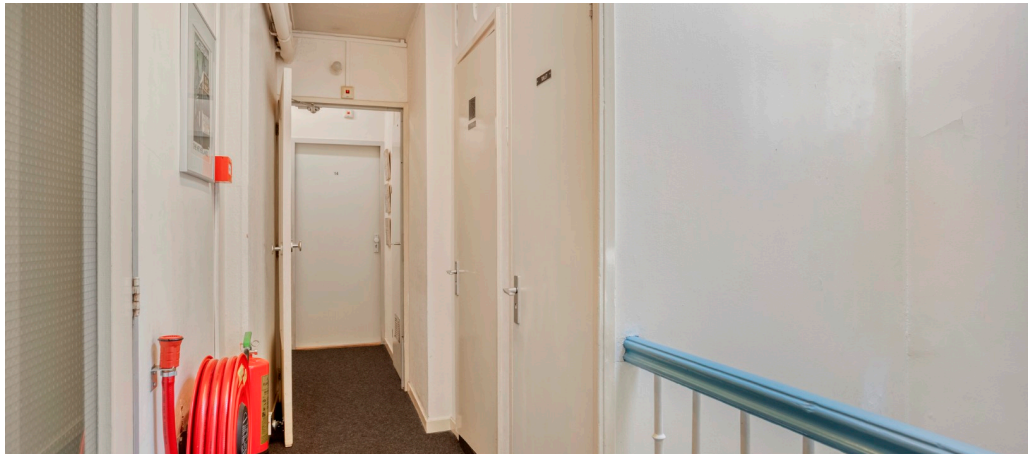



DUIJN
HORECAMAKELAARS

vastgoedcert
gecertificeerd

Locatie Amsterdam Zuid

Ref.nr.: 4075









DUIJN HORECAMAKELAARS

vastgoedcert gecertificeerd

Locatie Amsterdam Zuid

Ref.nr.: 4075









DUIJN HORECAMAKELAARS

vastgoedcert gecertificeerd

www.duijnhorecamakelaars.nl

Vragen of opmerkingen?

Voor vragen of opmerkingen over dit object neemt u contact op met:

Duijn Horecamakelaars B.V.

Prinsengracht 122
1015 EA Amsterdam

020 - 52 86 888

info@duijnhorecamakelaars.nl

Volg ons ook via Facebook

Dit document is mede opgesteld aan de hand van verstrekte gegevens door de opdrachtgever en derden. Aan de juistheid van deze gegevens kunnen wij geen verantwoording aanvaarden. Er kunnen aan dit document dan ook geen rechten worden ontleend.

