

Willem de Zwijgerlaan 333, 1055 RB Amsterdam

Casco plus horeca
object op een
hoeklocatie in
Amsterdam West

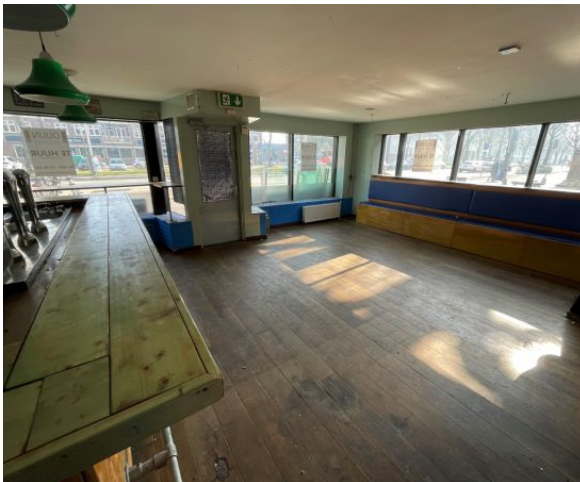

Object specificaties



Referentienummer:	3068	Openingstijden:	Mogelijke openingstijden zon t/m do 07:00 - 01:00 vrij en zat 07:00 - 03:00
Type:	Casco	Terras:	Dient opnieuw aangevraagd te worden
Status:	Verkocht	Inrichting:	Casco
Locatie:		Oppervlakte:	Ca. 60m ²
Stadsdeel:	Amsterdam West	Keuken:	Compact
Zitplaatsen:		Verplichting:	Speelautomaten (Continental)
Ligging:	Aan de Willem de Zwijgerlaan		
Doelgroep:	Buurtbewoners, dagjesmensen en toeristen.		

Informatie over dit object



Deze casco horeca ruimte is gelegen op een hoeklocatie aan de Willem de Zwijgerlaan en Juliana van Stolbergstraat. Deze buurt heeft zich de afgelopen jaren enorm ontwikkeld en is uitgegroeid tot een bruisend stukje Amsterdam met diverse leuke horecazaken.

Deze locatie beschikt over een horeca III bestemming, waardoor het mogelijk is hier een café / eetcafé te exploiteren. Deze ruimte beschikt over een oppervlakte van ca. 50m² wat gebruikt kan worden als café / eetcafé. De daarachter gelegen keuken is ca. 8m² en beschikt over een semi professionele afzuigpijp.

Het voormalig café wat in dit pand was gevestigd beschikte over een ruim opgezet terras aan beide gevelzijde. De nieuwe ondernemer dient zelf opnieuw een terrasvergunning aan te vragen.

Deze casco horeca ruimte is per direct beschikbaar ter overname.

Locatie Amsterdam West

Ref.nr.: 3068





www.duijnhorecamakelaars.nl

Vragen of opmerkingen?

Voor vragen of opmerkingen over dit object neemt u contact op met:

Duijn Horecamakelaars B.V.

 Prinsengracht 122
1015 EA Amsterdam

 020 - 52 86 888

 info@duijnhorecamakelaars.nl

 Volg ons ook via Facebook

Dit document is mede opgesteld aan de hand van verstrekte gegevens door de opdrachtgever en derden. Aan de juistheid van deze gegevens kunnen wij geen verantwoording aanvaarden. Er kunnen aan dit document dan ook geen rechten worden ontleend.

